



Besluit van de administrateur-generaal houdende goedkeuring van de toegankelijkheidsregeling voor het boscomplex 'Kalvarieberg', gelegen op het grondgebied van de stad Geel

DE ADMINISTRATEUR-GENERAAL VAN HET AGENTSCHAP VOOR NATUUR
EN BOS,

Gelet op het Bosdecreet van 13 juni 1990, artikel 10, vervangen bij het decreet van 9 mei 2014, artikel 12, vervangen bij het decreet van 9 mei 2014, artikel 97, het laatst gewijzigd bij het decreet van 12 juli 2013;

Gelet op het besluit van de Vlaamse Regering van 5 december 2008 betreffende de toegankelijkheid van de bossen en de natuurreservaten, gewijzigd bij het besluit van de Vlaamse Regering van 3 juli 2009;

Gelet op het ministerieel besluit van 13 november 2006 tot regeling van specifieke en aanvullende delegatie van beslissingsbevoegdheden aan het hoofd van het intern verzelfstandigd agentschap voor Natuur en Bos, artikel 9, 14°, toegevoegd bij het ministerieel besluit van 30 november 2009;

Gelet op het gunstige advies van de Jeugdraad van Geel, gegeven op 29 september 2018;

Gelet op het uitgebleven advies van het college van burgemeester en schepenen van de stad Geel, aangevraagd op 12 september 2018;

Overwegende dat er geen opmerkingen en/of bezwaren werden geformuleerd tijdens de publieke consultatie van 1 tot en met 31 oktober 2018,

BESLUIT:

Artikel 1. – Toepassingsgebied

1.1. Deze regeling is van toepassing op het boscomplex 'Kalvarieberg', op het grondgebied van de stad Geel.

1.2. Zij regelt de toegankelijkheid voor bezoekers in het gebied afgebakend op de toegankelijkheidskaart die is toegevoegd in bijlage. Deze kaart maakt integraal deel uit van deze regeling.

1.3. De regeling is niet van toepassing op activiteiten door bevoegde personen in het kader van het toezicht of het beheer van het gebied.

1.4. Zij is niet van toepassing op risicovolle activiteiten, bedoeld in artikel 2, § 3 van het Besluit van de Vlaamse Regering van 5 december 2008 betreffende de toegankelijkheid van de bossen en de natuurreservaten.

Art. 2. - Toegankelijkheid in het algemeen

2.1. De toegankelijkheid wordt geregeld door de toegankelijkheidskaart met bijhorende legende en de bijhorende borden in het gebied en aan de ingangen ervan.

2.2. Het gebied is onverminderd de wettelijke mogelijkheden van de beheerder of het Agentschap voor Natuur en Bos, hierna het Agentschap te noemen, om het geheel of gedeeltelijk, voor alle of voor bepaalde categorieën bezoekers ontoegankelijk te stellen, gans het jaar door toegankelijk in de mate zoals in deze regeling bepaald.

2.3. Het gebied is behoudens op de wegen of bij begeleide bezoeken, enkel toegankelijk van een half uur voor zonsopgang tot een half uur na zonsondergang.

Art. 3. - Weggebruikers

3.1. De wegen die op de kaart als wandelweg zijn aangeduid, zijn uitsluitend toegankelijk voor voetgangers en voor honden aan de leiband.

3.2. De overige wegen die op de toegankelijkheidskaart als toegankelijk zijn aangeduid, zijn enkel toegankelijk voor de desbetreffende categorieën weggebruikers en voor voetgangers tenzij anders aangegeven. De weggebruikers houden rekening met elkaar.

3.3. Alle aangelanden (boseigenaars, landbouwers,) of mensen die werken uitvoeren in het kader van het bosbeheer hebben toegang (ook gemotoriseerd) tot hun percelen.

Art. 4. - Zones

4.1. De toegankelijkheid van de speelzone buiten de wegen wordt geregeld als volgt.

4.2. De speelzone is enkel toegankelijk voor spel door jongeren onder de achttien jaar en hun begeleiders of door het jeugdwerk zoals omschreven in artikel 2, 8°, van het decreet van 20 januari 2012 houdende een vernieuwd jeugd- en kinderrechtenbeleid.

Art. 5. - Beschermingsvoorschriften

5.1. Het is verboden andere bezoekers of de dieren te (ver)storen of schade toe te brengen aan de infrastructuur of de planten. Het is verboden de dieren te voederen.

5.2. Het is verboden geschriften uit te hangen of te verspreiden of afvalstoffen achter te laten.

5.3. De bezoekers met honden moeten de uitwerpselen van hun hond terug meenemen. Zij moeten op ieder moment een daartoe geschikt zakje kunnen tonen aan de toezichthouders.

5.4. De bezoekers mogen geen blijvende sporen nalaten in het gebied. Zo moeten bij georganiseerde activiteiten onder meer wegmarkeringen die worden aangebracht, onmiddellijk op het einde van de betrokken activiteit worden verwijderd.

Art. 6. - Aansprakelijkheid bij ongevallen

6.1. De schadelijder dient bij een ongeval onverwijld aangifte te doen bij het Agentschap, zodat gebeurlijk beroep kan worden gedaan op de polis Burgerlijke Aansprakelijkheid.

6.2. Het zich bevinden in of nabij bos of met bomen begroeide plaatsen bij krachtige wind of onweer en het betreden van het gebied van een half uur na zonsondergang tot een half uur voor zonsopgang worden ten stelligste ontraden en zijn op eigen risico, zodat de beheerder niet kan worden aangesproken voor de vergoeding van de schade.

Art. 7. - Onderrichtingen

Personen die belast zijn met toezicht overeenkomstig artikel 58 van het decreet van 21 oktober 1997 betreffende het natuurbehoud en het natuurlijk milieu kunnen bezoekers omwille van de veiligheid, of met het oog op het bewaren van de rust, of de bescherming van de wilde flora en fauna, onderrichtingen geven. Personen moeten zich gedragen volgens deze onderrichtingen en kunnen zonodig, desnoods met behulp van de openbare macht, uit het gebied gezet worden.

Art. 8. - Afwijkingen

De beheerder kan afwijkingen op de artikelen 2 tot en met 4 van deze regeling toestaan, voor zover het geen risicovolle activiteiten betreft, bedoeld in artikel 2, §3, van het besluit van de Vlaamse Regering van 5 december 2008 betreffende de toegankelijkheid van de bossen en de natuurreservaten. De aanvraag tot toestemming moet minstens 14 dagen van tevoren, schriftelijk of via elektronische drager worden toegezonden aan de beheerder. Indien het een risicovolle activiteit betreft dan moet eveneens een machtiging worden aangevraagd aan het Agentschap voor Natuur en Bos.

Art. 9. - Bekendmaking

9.1. Deze regeling wordt bij uittreksel in het Belgisch Staatsblad bekendgemaakt.

9.2. De stad houdt deze regeling ter inzage van de bevolking.

Brussel,

27 NOV 2018

De administrateur-generaal van het Agentschap voor Natuur en Bos,

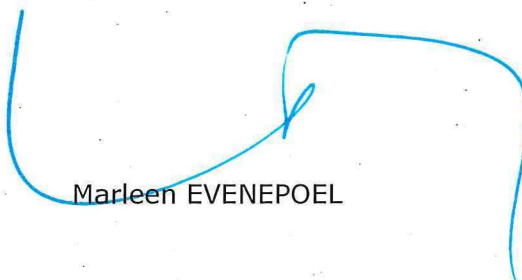

Marleen EVENEPOEL

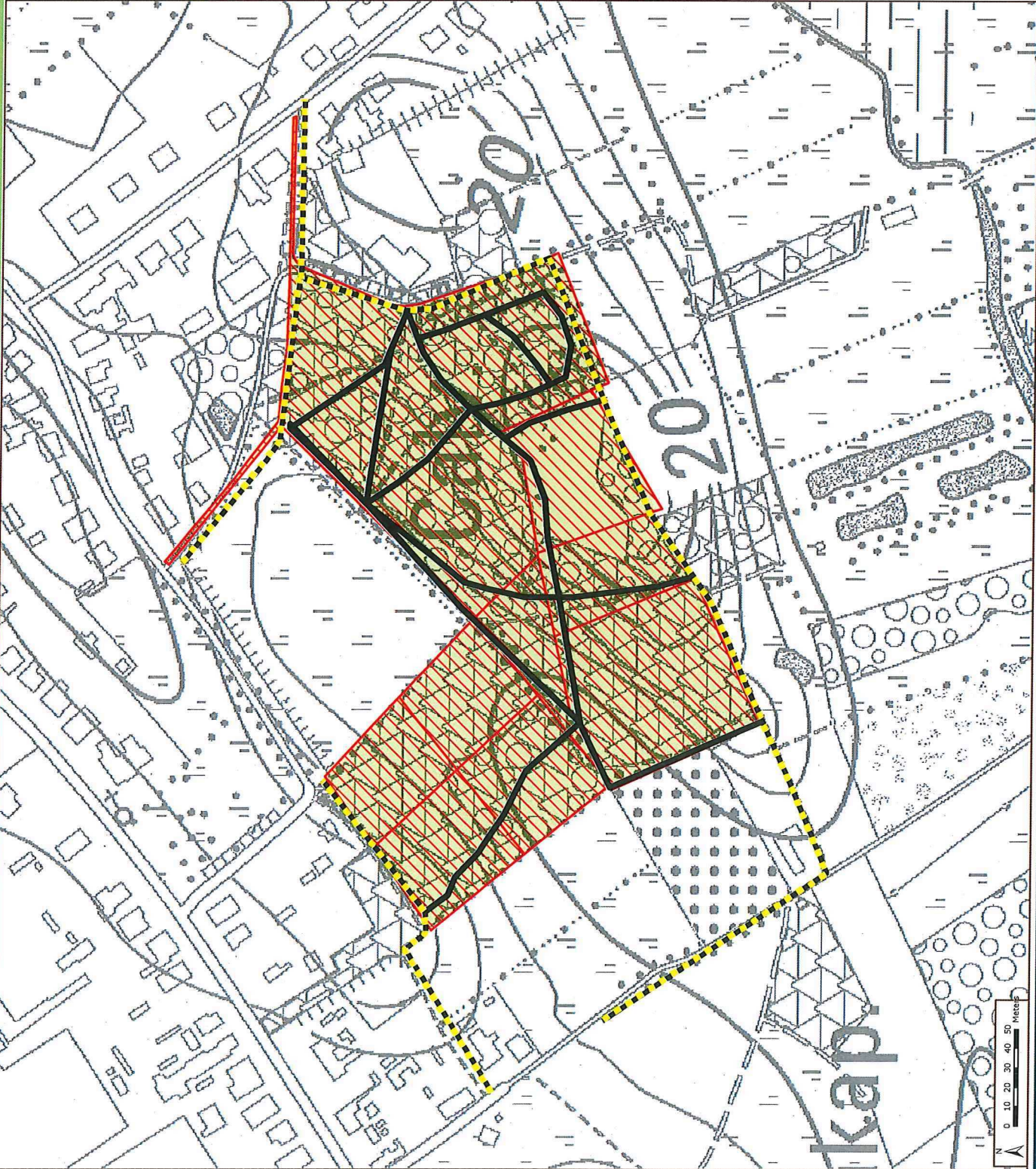

Situering

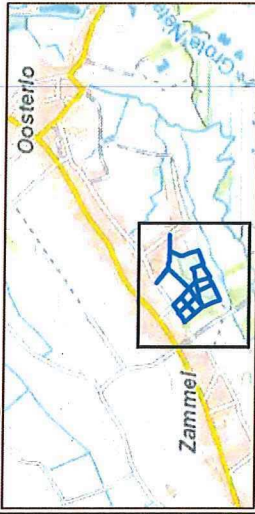

Legende

- Wandelaars
- - - - - Wandelaars en fietsers
- ▨ Speelzone
- ▭ Gebiedsperimeter

Bijlage bij besluit van 27 NOV 2018

Administrateur-generaal van het Agentschap voor Natuur en Bos

Marleen Evenepoel